BATININ EN HIZLI SILAHŞORLERI KANSAS ile CANGO'nun SERÜVENLERİ

KANSAS

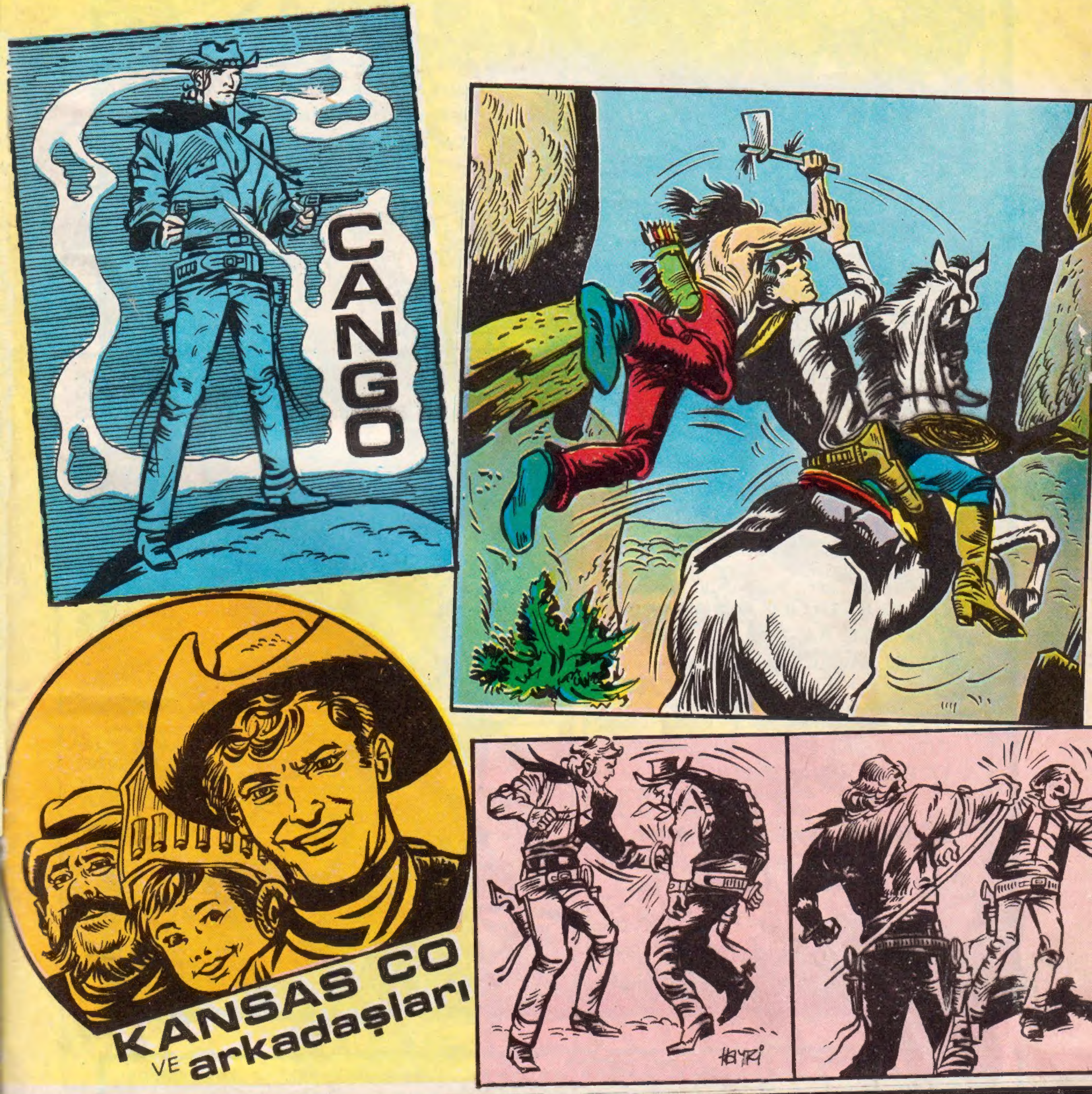

HAFTALIK RESİMLİ MECMUA SAYI: 1 FİATI 125 KR

KANSAS
HAFTALIK MECMUA

Sahibi: Demirşah DOĞAN – Hayrettin ÖNDER • Yazı İşleri Müdürü: İsmet KIRDAR
Baskı: DURAN OFSET • İdare yeri: Başmusahip sokak EMEK HAN Kat 1 No. 15
Cağaloglu, İSTANBUL Telefon: 22 98 08

BASKI T. 22.2.1971

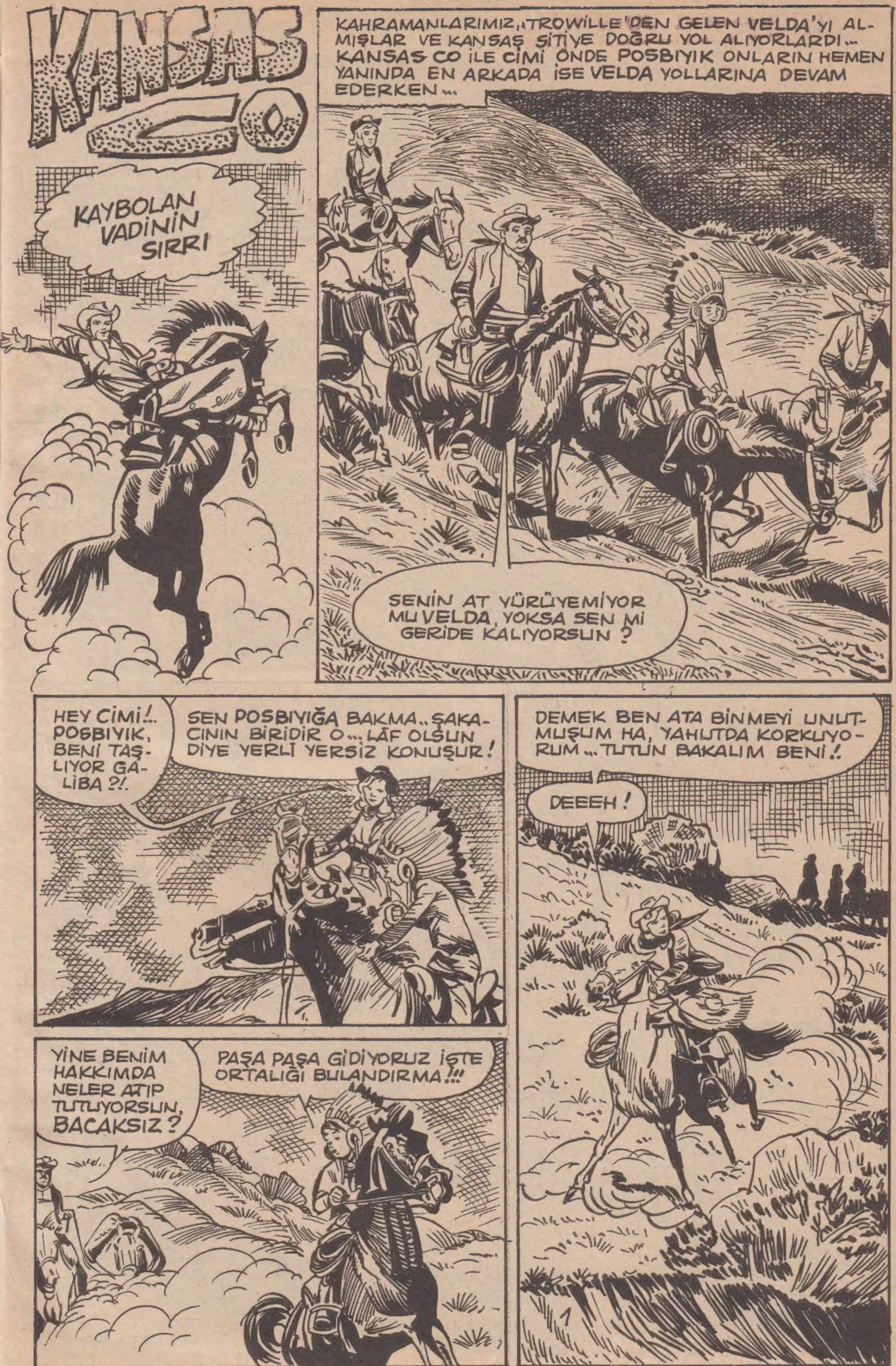
KANSAS CO
KAYBOLAN VADİNİN SIRRI
KAHRAMANLARIMIZ, TROWİLLE'DEN GELEN VELDA'YI ALMIŞLAR VE KANSAS SİTİYE DOĞRU YOL ALIYORLARDI... KANSAS CO İLE CİMİ ÖNDE POSBIYIK ONLARIN HEMEN YANINDA EN ARKADA İSE VELDA YOLLARINA DEVAM EDERKEN...
SENİN AT YÜRÜYEMİYOR MU VELDA, YOKSA SEN Mİ GERİDE KALIYORSUN ?
HEY CİMİ!.. POSBIYIK, BENİ TAŞLIYOR GALİBA ?!.
SEN POSBIYIĞA BAKMA.. ŞAKACININ BİRİDİR O... LÂF OLSUN DİYE YERLİ YERSİZ KONUŞUR!
YİNE BENİM HAKKIMDA NELER ATIP TUTUYORSUN, BACAKSIZ?
PAŞA PAŞA GİDİYORUZ İŞTE ORTALIĞI BULANDIRMA!!!
DEMEK BEN ATA BİNMEYİ UNUTMUŞUM HA, YAHUTDA KORKUYORUM... TUTUN BAKALIM BENİ!.
DEEEEH!

VELDA'NIN ATININ COŞUP GİTMESİ CİMİ'NİN ATINI ÜRKÜTÜR
HAYDAAAA!.. BİR BU EKSİKTİ...
BEĞENDİN Mİ YAPTIĞINI, POS BIYIK EFENDİ ?!. BÜTÜN KABAHAT SENDE... YAHU NE GÜZEL GİDİYORDUM... BAK ŞİMDİ...
?!
HEY, KANSAS!.. VELDA ATINA SAHİP OLAMIYOR... ÇABUK YETİŞ ONA...
GİDİYORUM!
KANSAS ATINI SON HIZLA VELDA'NIN ATININ PEŞİNDEN SÜRER...
SIKI TUTUN, GELİYORUM VELDA!
HA HA!.. BELKİ YETİŞİRSİN ?!. HAYDİ ASLANIM!
VELDA BU ARAZİYİ İYİ BİLMEMEKTEDİR... BİRAZ İLERDE BÜYÜK BİR UÇURUM KORKUNÇ BOŞLUĞU İLE VADİNİN DİPLERİNDE KAYBOLUP GİTMEKTEYDİ...
DİKKAT VELDA... ÖNÜNDE UÇURUM VAR!.

SONRA BİRDEN NEREDEN ÇIKTIĞI BELLİ OLMAYAN BİR KIZILDERİLİ ATINI VELDA'NIN ATININ PEŞİNDEN SÜRDÜ...
YETİŞMELİYİM...
EĞER ONA YETİŞEMEZSE... VELDA'NIN DA YERLİ'NİN SONU OLUR!!.
UÇURUMUN KENARINA PEK AZ KALMIŞTI Kİ, KIZILDERİLİ VELDA'NIN ATININ DİZGİNLERİNİ YAKALAMAK İÇİN ATINDAN UÇARCASINA FIRLADI VE..
TAM UÇURUMUN KENARINDA VELDA'NIN ATININ DİZGİNLERİNİ YAKALAYIP VAR GÜCÜYLE ASILIP GERİYE DOĞRU ÇEKİVERDİ...
HEEY... N'OLUYOR ?.. BIRAKIN DİZGİNLERİ !..
EĞER DİZGİNLERİ BIRAKSAYDIM ŞİMDİ PARÇALANMIŞ OLARAK ÖBÜR DÜNYAYI BOYLAMIŞ OLACAKTIN !.
OH !.
AYNİ ANDA KANSAS KOŞARA ORAYA GELDİ...
TEŞEKKÜR EDERİM KIZIL TÜY!.. VELDA'NIN HAYATINI KURTARDIN !..

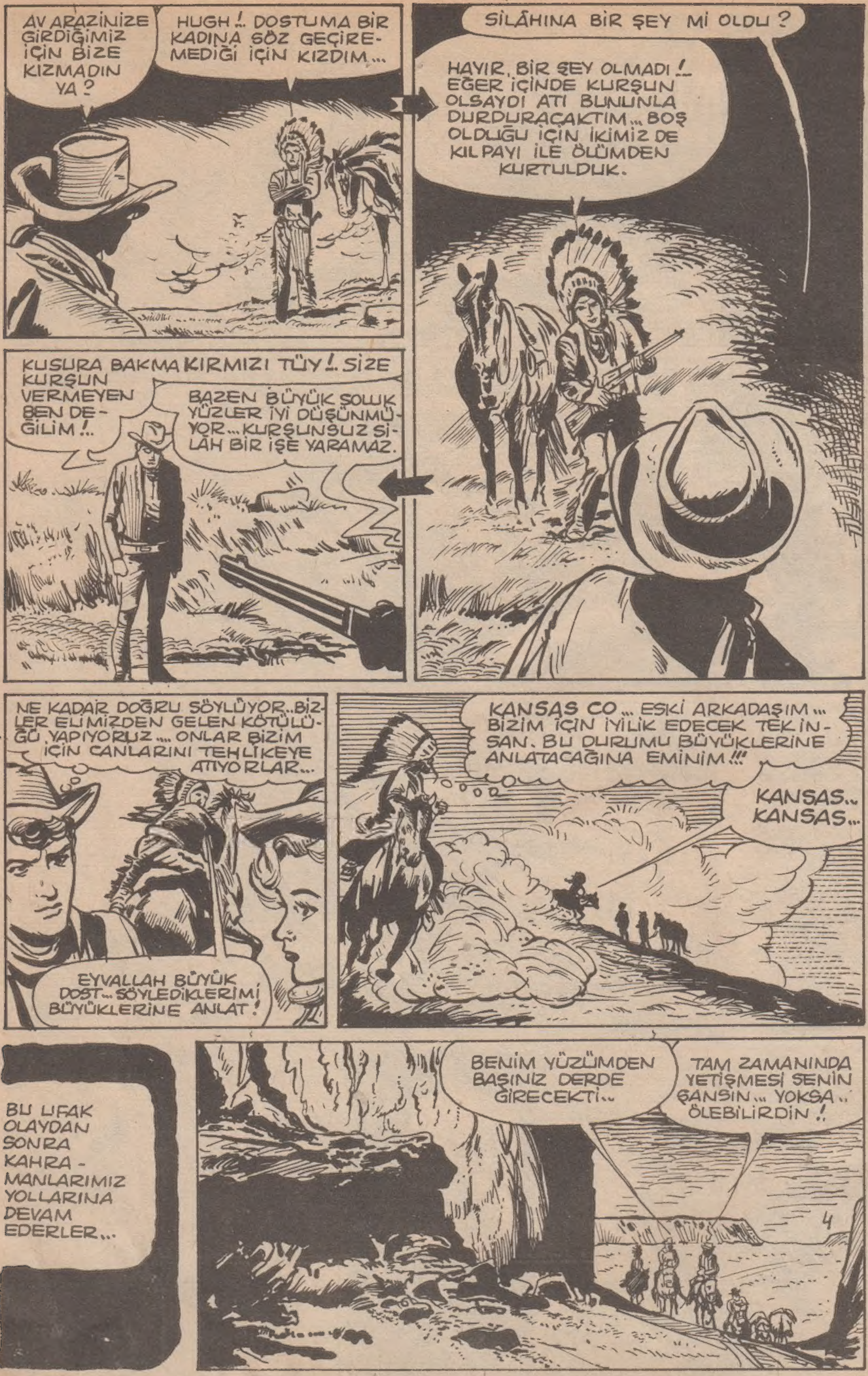
AV ARAZİNİZE GİRDİĞİMİZ İÇİN BİZE KIZMADIN YA?
HUGH!.. DOSTUMA BİR KADINA SÖZ GEÇİREMEDİĞİ İÇİN KIZDIM...
SİLÂHINA BİR ŞEY Mİ OLDU?
HAYIR, BİR ŞEY OLMADI!.. EĞER İÇİNDE KURŞUN OLSAYDI ATI BUNUNLA DURDURACAKTIM... BOŞ OLDUĞU İÇİN İKİMİZ DE KILPAYI İLE ÖLÜMDEN KURTULDUK.
KUSURA BAKMA KIRMIZI TÜY!.. SİZE KURŞUN VERMEYEN BEN DEĞİLİM!..
BAZEN BÜYÜK SOLUK YÜZLER İYİ DÜŞÜNMÜYOR... KURŞUNSUZ SİLÂH BİR İŞE YARAMAZ.
NE KADAR DOĞRU SÖYLÜYOR.. BİZLER ELİMİZDEN GELEN KÖTÜLÜĞÜ YAPIYORUZ.... ONLAR BİZİM İÇİN CANLARINI TEHLİKEYE ATIYORLAR...
EYVALLAH BÜYÜK DOST... SÖYLEDİKLERİMİ BÜYÜKLERİNE ANLAT!
KANSAS CO... ESKİ ARKADAŞIM... BİZİM İÇİN İYİLİK EDECEK TEK İNSAN. BU DURUMU BÜYÜKLERİNE ANLATACAĞINA EMİNİM!!!
KANSAS.. KANSAS...
BU UFAK OLAYDAN SONRA KAHRAMANLARIMIZ YOLLARINA DEVAM EDERLER...
BENİM YÜZÜMDEN BAŞINIZ DERDE GİRECEKTİ...
TAM ZAMANINDA YETİŞMESİ SENİN ŞANSIN... YOKSA.. ÖLEBİLİRDİN!
4

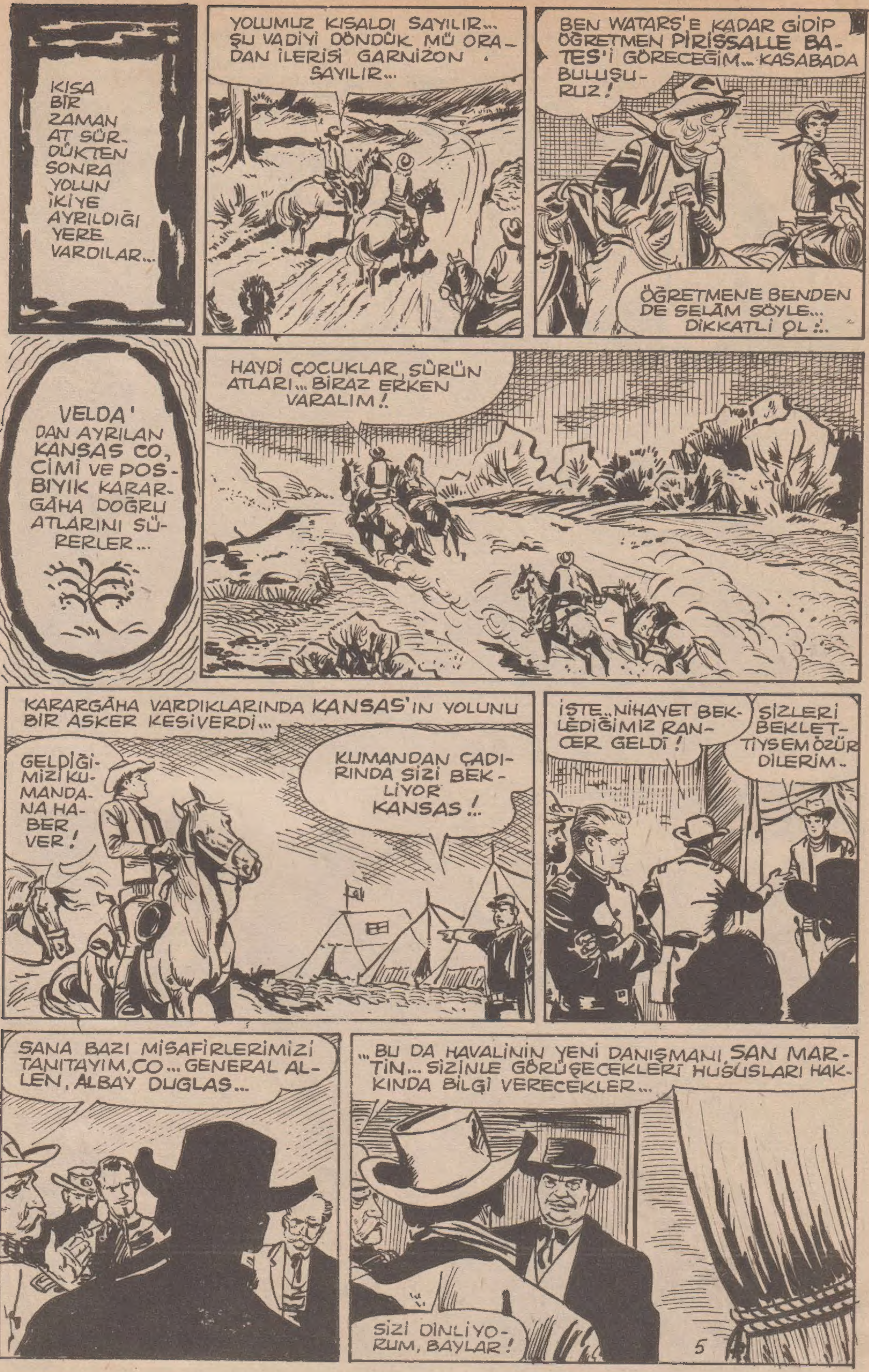
KISA BİR ZAMAN AT SÜRDÜKTEN SONRA YOLUN İKİYE AYRILDIĞI YERE VARDILAR...
YOLUMUZ KISALDI SAYILIR... ŞU VADİYİ DÖNDÜK MÜ ORADAN İLERİSİ GARNİZON SAYILIR...
BEN WATARS'E KADAR GİDİP ÖĞRETMEN PİRİSSALLE BATES'İ GÖRECEĞİM... KASABADA BULUŞURUZ!
ÖĞRETMENE BENDEN DE SELÂM SÖYLE... DİKKATLİ OL!..
VELDA'DAN AYRILAN KANSAS CO, CİMİ VE POSBIYIK KARARGÂHA DOĞRU ATLARINI SÜRERLER...
HAYDİ ÇOCUKLAR, SÜRÜN ATLARI... BİRAZ ERKEN VARALIM!
KARARGÂHA VARDIKLARINDA KANSAS'IN YOLUNU BIR ASKER KESİVERDİ...
GELDİĞİMİZİ KUMANDANA HABER VER!
KUMANDAN ÇADIRINDA SİZİ BEKLİYOR KANSAS!..
İŞTE... NİHAYET BEKLEDİĞİMİZ RANCER GELDİ!
SİZLERİ BEKLETTİYSEM ÖZÜR DİLERİM..
SANA BAZI MİSAFİRLERİMİZİ TANITAYIM, CO... GENERAL ALLEN, ALBAY DUGLAS...
...BU DA HAVALİNİN YENİ DANIŞMANI, SAN MARTİN... SİZİNLE GÖRÜŞECEKLERİ HUSUSLARI HAKKINDA BİLGİ VERECEKLER...
SİZİ DİNLİYORUM, BAYLAR!

HABER ALDIĞIMIZA GÖRE VADİLERDE BULUNAN BÜTÜN KABİLELER KUNDUZLAR VADİSİNDE TOPLANTI HALİNDELER... BU KADAR YERLİNİN BİR ARADA OLMASI BİZİ ENDİŞELENDİRDİ...
...BELKİ AKILLARINA BİRŞEYLER GELİR. NE BİLEYİM BEN.. SİVRİ AKILLI BİR KIZILDERİLİ ONLARI KIŞKIRTA BİLİR. SİZİ ARAMAMAMIZIN YEGÂNE SEBEBİ BU.. REİSLERİNİ TANIRSINIZ DEĞİL Mİ ?!
EVET, TANIRIM.. KIZIL TÜY !
GÜZEEL... ÖYLEYSE ONA GİDECEKSİNİZ VE ORTALIĞI KARIŞTIRMAMALARI İÇİN ONDAN SÖZ İSTEYECEKSİNİZ...BİR KARIŞIKLIK ÇIKMAMASI İÇİN BİLHASSA ORADA BULUNACAKSINIZ !
ELİMDEN GELENİ YAPACAĞIMDAN EMİN OLABİLİRSİNİZ !
ORASI MUHAKKAK... YALNIZ...
BİR DAKİKA SÖZÜNÜZÜ KESECEĞİM EFENDİM... KAYALAR ŞAHİNİ'NİN DIŞINDAKİ YERLİLERE SÖZ ANLATMAK ZORDUR...
.SİZ İŞTE ZOR OLANI BAŞARACAKSINIZ !... İCABEDERSE KAYALAR ŞAHİNİ'NİN ADAMLARIYLA KALEYE HABER SALARSINIZ... BURADA SİZİ ASKERİ KUVVETLER ALARM HALİNDE BEKLEYECEK.
BU ARADA BİZE GÜVENEBİLİRSİNİZ, RANCER... BİZ SULHUN BOZULMAMASI İÇİN HAREKETE GEÇMİYOR ORTAYA ÇIKMIYORUZ. LÂF ARASINDA KIZIL TÜY'E DURUMU ANLATIRSIN. YOKSA, YANINA YARDIMCI KUVVET VEREYİM Mİ ?!
ASKERLERİ GÖRÜRLERSE AKILLARINA BAŞKA ŞEYLER GELEBİLİR.
BEN YANIMA İKİ ARKADAŞIMI ALIP BU İŞİ HALLEDERİM...
BÜTÜN MESELE HARP BALTASININ ORTAYA ÇIKMAMASINDA... SİZ USÜLLERİNİ BİZDEN İYİ BİLİRSİNİZ. DAHA FAZLA KONUŞMAK SİZE AKIL VERMEK GİBİ OLUR.. EN İYİSİ BİLDİĞİNİZ GİBİ HAREKET EDECEKSİNİZ !

BURADAKİ BEYAZLARIN VE VADİNİN SULH İÇİNDE KALMASI SİZİN ELİNİZDE... BAŞARACAĞINIZA GÜVENİYORUM...
İTİMADINIZI BOŞA ÇIKARMAYACAĞIM.
BİRAZ SONRA, KANSAS CO ARKADAŞLARINI ALARAK KAYALAR ŞAHİNİ' NİN VADİDEKİ TOPLANTI YERİNE GİDER...
BÖYLE MÜHİM BİR ZAMANDA BURAYA GELİŞİM İNŞALLAH ONLARI KUŞKULANDIRMAZ.. ÇOK DİKKATLİ HAREKET ETMELİYİM...
ATLARINI MAHMUZLAYAN KAHRAMANLARIMIZ GÖZ AÇIP KAPAYINCAYA KADAR ÇADIRLARIN BULUNDUĞU YERE GELİRLER... ÇADIRLARIN ÖNÜNDE BÜTÜN KABİLELERİN REİSLERİ ONLARI KARŞILARLAR...
BEN DURUMU HİÇ BEĞENMEDİM BACAKSIZ... SEN NE DERSİN ?
İŞİ BİTİRECEK SEN İMİŞSİN GİBİ KONUŞUYORSUN... GÖNLÜNÜ RAHAT TUT!
7

BIRAK GIRGIRI BACAKSIZ... YİNE DE BU İŞE BENİM MİDEM BULANDI!
MİDEN Mİ BULANDI? HA HA... AÇLIKTAN OLACAK, AKILLI!
KANSAS ÇADIRLARIN YANINA GELİNCE ATININ DİZGİNLERİNİ KISTI... TAM BU SIRADA ...
DUR, BEYAZ ADAM... DAHA İLERİ GİTME!
?
BU KIZIL TÜY'ÜN SESİNE BENZİYOR BİRŞEY OLDU GALİBA?
BÖYLE BİR GÜNDE BEYAZ ADAMIN ARAMIZDA NE İŞİ VAR? GİT BURADAN!
KANSAS ATINI DURDURDU... KIZIL TÜY'ÜN YÜZÜNE BAKTI...
YANILMIYORSAM KIZIL TÜY HIR ÇIKARMAK İSTİYOR... İHTİYAR REİS BU İŞE ÇOK KIZACAK... ONU BİR HABERDAR EDEBİLSEM...

KIZIL TÜY KOLLARINI KAVUŞTURMUŞ MEYDAN OKUR GİBİ BİR HAL ALMIŞTI...
ÇEK GİT BURADAN. SENİ BURADA İSTEYEN YOK!
BENİM İŞİM BÜYÜK REİSLE... BEN KÜÇÜKLERLE KONUŞMAM.
SENİ GEBERTECEĞİM...
BALTASINI KALDIRDIĞI GİBİ SALDIRIR... AMA DİĞER YERLİLER MANİ OLUR, ZORLA KIZIL TÜYÜ DURDURURLAR...
DURUN!..
NİYETİNİN NE OLDUĞUNU BİLMİYORUM AMA KIZIL TÜY.. KANSAS BENİM DOSTUMDUR. BENİM DOSTUM BÜTÜN KABİLEMİN DE DOSTU DEMEKTİR.
KUSURUMA BAKMA BÜYÜK REİS... DİĞER KABİLE REİSLERİ BURADA İKEN YAPMAMALIYDIM BUNU!
HAYRET... AZ EVVEL HİÇ DE BÖYLE DEĞİLDİ.. ACABA BİR DÜŞÜNDÜĞÜ MÜ VAR?!.. ONU BÜYÜK REİS ŞİMDİ YOLA GETİRİR!.. ORTALIK KARIŞMADAN VELDA YERİNE VARABİLSEYDİ BARİ!?
KANSAS KABİLENİN BU TARAFINDA İŞLERİ İDARE ETMEYE ÇALIŞIRKEN BİZİM İKİ KAFADAR YERLİ KÖYÜNÜN ÖBÜR TARAFINDA BİR ÇADIRIN YANINA YAKLAŞMAKTAYDILAR...
ARKİŞ- MARKİŞ!.. SİYAH KÂĞIDI BULANA VERİYORUM İKİ MİSLİ BAHŞİŞ!..
9

HANİ SİYAH NEREDE ?
BU APTAL KENDİNİ AKILLI SANIYOR.
SEN KENDİNİ AKILLI SAYIYORSUN ŞİŞMAN ADAM.. AL ŞU PARAYI İSTEDİĞİN KAĞIDA KOY. SİYAHI BULAMAZSAN İKİ MİSLİ ÖDERSİN !.
POSBIYIK ORTALIĞI KARIŞTIRMADAN BURADA İYİ VAKİT GEÇİRECEĞİNİ ANLAYINCA CAHİL YERLİYE BİR DERS VERMEK İSTEMİŞTİ... ÇÜNKÜ BU ONUN BİLDİĞİ BİR OYUN OLAN, BUL KARAYI AL PARAYI OYUNU İDİ...
HEY POSBIYIK !. GÖZÜNÜ DÖRT AÇ, ADAM APTAL GİBİ GÖRÜNÜYOR AMA TİLKİNİN BİRİ... ALDANMA SAKIN !
BENİM BULUNDUĞUM YERDE TİLKİLER DOLAŞAMAZ BACAKSIZ.. ONA ÖYLE BİR NUMARA YAPACAĞIM Kİ...
POSBIYIK KENDİNE BİR SÜS VEREREK PARMAĞINI UZATIP ADAMIN SAKLADIĞI SİYAH KAĞIDI GÖSTERDİ
AÇ ORTADAKİNİ UYANIK...
HUUGH ! BEYAZ ADAM İYİ GÖRMEMİŞ !
UYANIK YERLİ YENİDEN NUMARAYA BAŞLIYORDU Kİ KASABANIN ŞERİFİ GÖRÜNDÜ...
SENİ GİDİ DÜZENBAZ SENİ !.. DEMEK BURALARA KADAR GELDİN HA.. SENİ BULMAK İÇİN TEPELERİ DOLAŞTIM... YÜRÜ !
YİNE KALPAZANLIK NUMARALARI HA. İYİ PARALARI ALIP KALP PARALARI SÜRERSİN...
ŞİŞMAN ADAMI UYANIK ALDATTI.. İYİ PARASINI ALIP KALP PARAYI YUTTURDU !
ŞİMDİ ONLARI ALTIN SAAT YAPACAĞIM..
ALTIN SAAT MI YAPACAKSIN ONLARI ?!
POSBIYIK BİR NUMARA İLE ELİNDEKİ PARAYI KAYBEDER.. EL ÇABUKLUĞU İLE ÇAKTIRMADAN KOLUNUN İÇİNE ATMIŞTIR...
ABRA-KADABRA HOOOOP, HOOP !
OH !. KAYBOLDU !.
10

POSBIYIK BİR ANDA KOLUNUN İÇİNE ATTIĞI KALP PARALARI CEBİNE İNDİRİRKEN YELEK CEBİNDEKİ SAATI EL ÇABUKLUĞU İLE ELİNE ALIVERİR...
BAKIN... BİR ŞEY GÖREBİLDİNİZ Mİ ?!. KALP PARALAR GİTTİ YERİNE ALTIN SAAT GELDİ. HE HE HE !.. ŞİMDİ YAPACAĞIM NUMARAYI SEYREDİN...
HUGH !.. MANİTU AŞKINA...
AZ SONRA POSBIYIK CEKETİNİ ÇIKARDI... YERE SERDİ ALTINA DA SAATI YERLEŞTİRİVERDİ... ŞİMDİ YENİ BİR NUMARA İLE ONU ORADAN KAYBEDECEKTİ...
SAATİ ELÇABUKLUĞU İLE CEKETİN CEBİNE YERLEŞTİREBİLİRSEM, AKILLARI BAŞLARINDAN GİDECEK, ENAYİLERİN... BU İZABELLA NUMARAYI BİLE YUTMUŞTU !..
DİKKAT !.. BAŞLIYORUM ...YİNE DE SÖYLÜYORUM, ÇOK DİKKAT EDEN BİRŞEY GÖREMEZ... BİR.. İKİ... ÜÜÜÜÇÇ...
A..A... BU NE ?..
POSBIYIK CEKETİNİ KALDIRINCA SAATİN YANINDA HARP BALTASINI DA GÖRDÜ. YAPTIĞI İŞE KENDİSİ DE ŞAŞIRMIŞTI...
ALLAH ALLAH !.. AMMA DA KUVVETLİ SİHİR YAPMIŞIM... KAYIP HARP BALTASINI BİLE ORTAYA ÇIKARDIM.. KAŞ YAPACAĞIMA GÖZ ÇIKARDIM...
GÖSTERİYİ SEYREDEN KIZILDERİLİLERDEN BİRİ NARAYI BASIVERDİ...
KAYIP HARP BALTASI DEMEK BUNLARDAYMIŞ !. HUGH !. YAKALAYIN !..
11

KAYIP EMANETİMİZİ ARIYORDUK...ONU SAKLADIĞINIZ İÇİN ÖLECEKSİNİZ !..
TUTALIM ONLARI KARDEŞLERİM !.. KAFA DERİLERİNİ YÜZELİM.. HUGH !..
YÜZELİİİMM !
BİRDEN NEYE UĞRADIKLARINI ANLAMAYAN POSBIYIK İLE CİBİ KAÇMAYA BAŞLARLAR AMA YAKALANIRLAR...YERLİLERİN NİYETİ KÖTÜDÜR... TAM BU ESNADA KANSAS CO İMDADA YETİŞİR...
HEEY!.. DURUN BAKALIM, NE OLUYOR ORADA ?!..
HUGH !
YEHOO!
O BALTAYI NEREDEN ÇIKARDIN ?
BİR YERDEN ÇIKARMADIM, CO! TOPRAĞIN ALTINDAYMIŞ !..
GÜRÜLTÜYÜ DUYAN KAYALAR SAHİNİ, OLAY YERİNE GELİR..
ARKADAŞIM BUNU TOPRAĞIN ALTINDAN ÇIKARDI...
BU BÜTÜN KABİLELERİN HARP SEMBOLÜDÜR.. BUNU KİMİN ORAYA SAKLADIĞINI MUHAKKAK ORTAYA ÇIKARACAĞIZ VE LAYIK OLDUĞU CEZAYI DA VERECEĞİZ.. HAİN ÖLECEK !..
...BUNU SAKLAYANIN BİR NİYETİ OLMALI ...SANA SALDIRAN KIZIL TÜYÜ BULUN BANA... ÇABUK !
BÜTÜN ARAMALARA RAĞMEN KIZIL TÜY BULUNAMADI...
HAİNİN KIZIL TÜY OLDUĞU ANLAŞILDI... TÖRELERİMİZE GÖRE CEZALANACAK !..

KABİLENİN EN BÜYÜK REİSİ KAYALAR ŞAHİNİ KIRMIZI TÜY'ÜN NİŞANLISI DOĞANAY'I ÇAĞIRTTIRIR ...
ÇOK KARANLIK KALPLİ BİR SÖZLÜN VAR, DOĞANAY !.. EĞER SİYULARIN REİSİ İLE EVLENECEK OLSAYDIN ERKEĞİN DAHA MERT, OLACAKTI !.. KIZIL TÜY HAİNDİR !
OLAMAZ, BABA !.
...SÖYLEDİKLERİNİZE İNANMIYORUM... BUNU YAPMASINDA BİR SEBEP OLMALI !?.
SEBEP NE OLURSA OLSUN..KIZIL TÜY'ÜN İYİ BİR ADAM OLMADIĞINI TEKRAR EDİYORUM !
... EĞER ALDANMIYORSAM, O KENDİSİNİ HAKLI ÇIKARMAK İÇİN KAYBOLAN VADİDEKİ SIRRI MEYDANA ÇIKARMAYA GİTMİŞTİR. VADİNİN YERİNİ BİLSEYDİK ONU ELİMİZLE KOYMUŞ GİBİ BULURDUK !
SIRRI BULMADAN DÖNERSE ONU ÖLDÜRECEĞİM..! KANUNLARIMIZ BÖYLE DER !!!
BABACIĞIM... BENİM İÇİN AFFEDEMEZ MİSİN ONU ?
KAYALAR ŞAHİNİ CEVAP BİLE VERMEDİ...
VADİYİ İYİ BİLİRİM.. BELKİ KAYBOLAN VADİYE GİDEN YOLU BULURUM... BEN GELİNCEYE KADAR REİSLER TOPLANTISINI YAPMA !
13

TANRIM SEN KANSAS'A YARDIM ET... ONUN MASUM OLDUĞUNU ANCAK KANSAS MEYDANA ÇIKARABİLİR!..
HOŞÇA, KALIN...
BU SIRADA KIZIL TÜY, YANINDAKİ AZGIN BOĞA İSİMLİ ARKADAŞI İLE KAYBOLAN VADİ YOLUNDA İDİ... DOLUDİZGİN AT SÜRÜYORLARDI. VE KENDİLERİNİN GÜNAHSIZ OLDUĞUNU MEYDANA ÇIKMASI İÇİN VADİYİ BULMALARI LÂZIM GELDİĞİNİ KONUŞUYORLARDI...
KIZIL TÜY HİÇ LÂF DİNLEMİYOR... ŞİMDİYE KADAR KİMSE KAYBOLAN VADİYİ BULAMADI..
BOŞUNA AT KOŞTURUYORUZ GİBİ GELİYOR BANA ?!
REİS'İN HAKKIMDA KONUŞTUĞUNU SEN DE DUYDUN... ORADA KALMAKLA ÖLÜME BOYNUMU EĞMİŞ OLACAKTIM. HALBUKİ, BALTAYI SAKLAYANIN BEN OLMADIĞIMI SEN DE BİLİYORSUN.!
KABİLELERİ BİRBİRLERİYLE KAPIŞTIRMAK İSTEYEN BİRİSİ BALTAYI SAKLADI. BUNUN KİM OLDUĞUNU KAYBOLAN VADİYE GİDEN VE BİR DAHA DÖNMEYEN PARLAK OK BİLİYORDU..ONU BULMALIYIZ.
DİKKAT ASKERLER..
İKİSİ BİRDEN HEMEN ATLARINDAN ATLAYIP YAMAÇTAN VADİYİ GÖZETLEMEYE BAŞLADILAR...
EVET..ASKERLER... BUNLARIN BURALARDA OLUŞU İYİ ALÂMET DEĞİL... ŞİMDİ ONLARIN ARASINDAN GÖRÜNMEDEN GEÇMEMİZ GEREKİYOR... BAŞARAMAYACAĞIMIZI GÖRÜRSEK SEN KABİLEYE DÖN...
DİNLE... KENDİM İÇİN EN MÜNASİP YOLU BULUR BULMAZ HIZLA ARALARINDAN GEÇECEĞİM...
DİKKATLİ OL!
KANSAS'TAN HABER ÇIKMAYINCA ASKERİ BİRLİKLER KENDİLERİNE GÖRE EMNİYET TEDBİRLERİNİ ALMAYA BAŞLAMIŞLARDI BİLE...
KEŞİF KOLU İŞARET VERİYOR EFENDİM...
KARŞI TEPEDEN KONUŞUYORLAR...
SORUN BAKALIM NE İSTİYORLAR ?!
14

HEMEN ASKERLERDEN BİRİSİ IŞILDAKLA KARŞI TEPELERE SORDU...
İŞARETİNİZİ TEKRARLAYIN NE OLDUĞU ANLAŞILMADI !!!
KARŞI TARAF, İKİ ATLININ ARKALARINDAKİ SIRTLARIN ÜZERİNDE GÖRÜLDÜĞÜNÜ SÖYLEMESİ ÜZERİNE KUMANDAN DEVRİYE ÇIKARIP TEPELERİ ARATMAYA BAŞLADI...
SÖYLEDİKLERİ DOĞRUYMUŞ!.. BAK KAÇIYORLAR...
İLERİ ARKADAŞLAR!
İKİYE AYRILIP YAKALAYALIM!.. BİZ BU TARAFTAN ÖNLERİNE ÇIKALIM...
BU AT'I YAKALAYACAK AT YOKTUR ORDUDA..., GELSİNLER BAKALIM!..
BU ESNADA KANSAS CO GELDİĞİ BİR TEPEDEN ETRAFI GÖZLÜYORDU Kİ VADİDEN AT KOŞTURARAK GELEN KIZILDERİLİYİ GÖRDÜ...
HAYDİ, CAKA! ŞUNUN YOLUNU KESELİM!..
KESTİRMEDEN İNEN KANSAS BİRDEN ÖNÜNDE AT KOŞTURAN KIZILDERİLİNİN YANINA YAKLAŞTI VE...

...HİÇ TEREDDÜT ETMEDEN...
...GİDEN YERLİNİN ÜZERİNE ATLADI VE ONU YAKA PAÇA ALAŞAĞI EDİVERDİ...
HUU-HUGH!.
DEMEK SENDİN KIZIL TÜY...İYİ Kİ SENİ BULDUM..
BENİ BULMAKLA İYİ ETMEDİN..İŞİME MANİ OLDUN, KANSAS CO!.
AKSİNE.. SENİN KABİLENE DÖNMEN LAZIM, DÖNMEZSEN REİS SENİ HAİN İLAN EDECEK..
AYNİ ANDA KIZILDERİLİLER KÖYÜNDEN AYRILAN POSBIYIK İLE CİMİ DE KANSAS'IN İZİNDEN GELEREK ONU BULDULAR...
BRAVO CO!. DEMEK ONU ENSELEDİN...
BİR ARA UZAKLARDAN KAÇAN BİR YERLİYİ DE BİZ GÖRDÜK.. AMA O KÖYE DOĞRU GİDİYORDU!.
KANSAS HERŞEYE RAĞMEN KAÇMAMASI İÇİN KIZIL TÜY'ÜN ELERİNİ SIMSIKI BAĞLAYIVERDİ...
BİR AN EWEL KABİLEYE DÖNELİM KIZIL TÜY'ÜN KAFASINA BELKİ GİRMEZ AMA GEÇ KALIRSAK ONUN İÇİN İYİ DEĞİL...
DOĞRU SÖYLÜYORSUN... HEMEN YOLA ÇIKALIM!
SEN ONUN ATINI YAKALA GETİR, BİNDİRİP YOLA ÇIKALIM!.
OKEY CO!
POSBIYIK ATINDAN ATLAYIP KIZIL TÜY'ÜN ATINI YAKALAMAK İÇİN YAKLAŞTI AMA AT...

... ANİ BİR HAREKETLE İKİ AYAK ÜSTÜNE DOĞRULUP POSBIYIĞIN ÜZERİNE DOĞRU FIRLAYIVERDİ...
Hiiiiiii
HEY, KANSAS !.. BU AT VAHŞİ...
N'OLUYORSUN BE YABANİ... BENİ TANIMADI GALİBA ?!
ATIM ONU PARÇALAYACAK !..
CAKA ÖYLE ATLARA KOLAY KOLAY POST BIRAKMAZ !
POSBIYIĞIN ZOR DURUMDA OLDUĞUNU GÖREN KANSAS'IN ATI CAKA HEMEN AZGIN VAHŞİ ATIN DİZGİNLERİNİ YAKALAMAYA KOŞTU VE İKİ AT KORKUNÇ BİR BOĞUŞMAYA TUTUŞTULAR...

VE İKİ AT YARIM SAAT KIRAN KIRANA BOĞUŞTULAR... SONUNDA CAKA VAHŞİ ATI İYİCE YORDU VE KANSAS İLE KIZIL TÜYÜN YANINA SÜREREK..
...ONLARIN ÖNÜNDE BOĞUŞMAYA DEVAM EDER...
ATININ NASIL YOLA GETİRİLDİĞİNİ GÖRDÜN MÜ KIZIL TÜY ?!. ŞİMDİ YAKALAYACAĞIM..
YANILIYORSUN !. YAKALAYAMAYACAKSIN !.
KANSAS KAVGA EDEN İKİ ATIN ARASINA GİRİP VAHŞİ ATI YAKALADI.. SONRA ÜZERİNE ATLAYARAK DİZGİNLERİNİ KISTI...
BAK, ATIN KUZU GİBİ OLDU, KIZIL TÜY...
BAK HELE... SEN DE SAHİBİN GİBİ İNATÇISIN DEMEK.. BİRAZ DAHA ZIPLA BAKALIM...
GEL BAKAYIM CAKA !.
KANSAS CO YOLA GELEN ATTAN İNDİ POSBIYIK İSE KORKUDAN SARILDIĞI AĞAÇTAN AYRILAMIYORDU...
ARTIK TEHLİKE YOK.
BENİM O ATA İTİMADIM YOK, CO.
BİR ARA CİMİ' NİN YÜRÜTMEK İSTEDİĞİ AT FIRLAYIVERDİ VE VADİYE DOĞRU KAÇTI GİTTİ...
Hİ-İİİİİİİİİİİİİİİİ !.
KAHRAMANLARIMIZ KIZIL TÜYÜ, POSBIYIĞIN ATININ ARDINA BİNDİREREK KABİLENİN YOLUNU TUTTULAR... DAHA SONRA, KABİLEYE GETİRİLEN KIZIL TÜY'ÜN MASUMİYETİNE KARAR VERİLDİ... AMA REİS'İN KIZI DOĞANAY SÖZLÜSÜNÜN BU DURUMU KARŞISINDA ÇOK ÜZÜLDÜ...
NİÇİN BUNU YAPTIN ?!., UTANIYORUM SENDEN !.
18

DEVAMI VAR.

CANGO
ESRARENGİZ CİNAYET
YOLCU !.. BAŞININ BELAYA GİRMESİNİ İSTEMİYORSAN BURALARDAN UZAK DUR !!!
HEY UYANIK !.. O TABELAYI OKUMADIN MI ?
BEN O KADAR UZUN YAZILARI OKUMAKTAN HOŞLANMAM... ŞEEY... SIKILIYORUM İŞTE N'APIM ?!
YAA !? BURADA AYAK ALTINDA DOLAŞANLARDAN HOŞLANMAYIZ.. HADİ ÇEK ARABANI !. YOKSA BEYNİNİ PATLATIRIM !?
AĞIR OL BAKIM DOSTUM. BU ÇİFTLİKTE ÇALIŞAN KOVBOYLARDAN BİRİ İLE KONUŞMAYA GELDİM. TOM VAGAN DİYE BİRİSİ !..
TOM VAGAN MI ?
EVET TOM VAGAN !.. NE VAR ?
HİÇ... EVVELÂ KİNG REGAN İLE KONUŞSAN İYİ EDERSİN.. KİNG BURALARIN SAHİBİDİR !..
AZ SONRA...
EH... N'APALIM ? BİZ DE ONUNLA KONUŞURUZ.. ADAM YEMEZ YA ?!
VE...
GİRİN !
TAK..TAK !
İSMİM CANGO !.. ADAMLARIN SENİNLE KONUŞMAMI SÖYLEDİLER DE...
EEE... DERDİN NEDİR.. İŞ Mİ ARIYORSUN ?!

HAYIR !..TOM VAGAN DİYE BİRİNİ ARIYORUM...
ONUNLA NE İŞİN VAR... NİÇİN ARIYORSUN ONU ?!.
ŞEEY... BANA ESKİDEN KALMA BEŞ YÜZ DOLAR BORCU VARDI... ŞURADAN GEÇERKEN BİR UĞRAYIP HEM HATIRINI SORAYIM HEM DE ŞU BİZİM PARAYI ALAYIM DEDİM DE... ANLIYORSUNUZ YA, HEM ZİYARET HEM TİCARET.
HE HE HE !.. BİR TAŞLA İKİ KUŞ HA ?!. AMA NE YAZIK Kİ BİRAZ GEÇ KALDIN YABANCI !.. TOM VAGAN İKİ HAFTA EVVEL ÖLDÜ !
NE, ÖLDÜ MÜ ?. NASIL ÖLDÜ ?
NE BİLEYİM ?!. ÖLDÜ İŞTE !..
ÖLENLER, ÖLÜRKEN ÖLÜM ŞEKİLLERİNİ BANA SÖYLEMİYORLAR Kİ !!!
VAY CANINA !.. DESENİZE, BİZİM BEŞ YÜZ PAPEL UÇUVERDİ !.. BELKİ ONUN YERİNE ÇALIŞIP O PARAYI KAZANABİLİRİM...
BALTAYI TAŞA ÇARPTIN !.. YANİ BU DEFA DA GEÇ KALDIN... YERİNE BAŞKA BİRİ ALINDI... ŞANSINI BAŞKA YERDE DENE !
BELKİ DE TOM DA PARA EDECEK BİRŞEY BIRAKMIŞTIR ?.
EŞYALARI ARASINA BİR BAKSAM...
NESİNE BAKACAKSIN... İKİ ADET ÇULUNA MI ?!. HADİ BAS BAKALIM ! FAZLA VAKİT KAYBETTİM SENİNLE..
İSRAR ETMEK ZORUNDAYIM MİSTER KİNG... TOM'UN EŞYALARINI GÖRMEM LAZIM !..
HEEY, BİL ! MAT !. ŞU AT SİNEĞİNİ ATIN DIŞARI !!!.
20

EMREDERSİN PATRON !.. ŞİMDİ İCABINA BAKARIZ..
HEY SEN..
ELİNİZİ ÇABUK TUTUN!
TOM'UN EŞYALARI-NA BAK-MADAN GİTMEYE-CEĞİMİ, EVVELDEN SÖYLEDİM MİSTER KİNG!..
DİKKAT! HAVAYI DÖVÜ-YORSUN AHBAP!..
HAH!.. İKİ KOLUNU TUTTUM!.. BASIN YUMRUĞU ÇENESİNE!..
AMMA ÖTTÜN BE!. ŞU KAFAYA NE DERSİN ?!
UUUY!.
HELE SEN.. TABANCA TUTMASINI BİLE ÖĞRENMEMİŞSİN DANGA-LAK!.
AH!.
HUBAAAAA!.
BAK SEN... MASAYA KAFA ATMA-SINI İYİ BEÇERDİN!.
AAYY!.
ÇOK GÜZEL, AMA OYUN BURADA BİTMİYOR, ÇAYLAK!.

AH!
DAN DAN
HAY KÖR ŞEY...
YOK CANIM.. SEN DE ONLARDAN DAHA HIZLI DEĞİLSİN!..
ANLAŞILAN ŞİZ BİRŞEYLER SÖYMEYECEKSİNİZ... ŞEHİRE GİDİP TOM'UN ÖLÜMÜ HAKKINDA BANA İKİ LÂF SÖYLEYECEK BİRİNİ BULMALI..
HESAPLAŞACAĞIZ SENİNLE YABANCI!..
ARKAMDA DOLAŞANLARDAN HOŞLANMAM.. AL BAKALIM!
KÜT!
AGHH!
BİRDEN...
YOL AÇILDI... İŞİMİZE BAKALIM!
AZ SONRA...
HAYDİ BAKALIM AMİGO!.. BİRAZ HIZLI GİDECEĞİZ!.
Hiiiiiii!
ÖYLE HIZLI GİDECEKSİN Kİ... CEHENNEMDEKİLER BİLE ŞAŞIRACAK!

AYNI ANDA...
DUR !.. DAHA GÜZEL BİR FİKRİM VAR..
NEYMİŞ O ?
DAHA SONRA LİNESTONE'DE..
VAY CANINA !.. CANGO !..
!?
BELKİ ŞERİF'TEN BİRŞEYLER ÖĞRENEBİLİRİZ ?! BU ARADA SEN DE İSTİRAHA ETMİŞ OLUR-SUN AMİGO !
ŞERİF
BİRAZ SONRA...
MERHABA ŞERİF ! ADIM CANGO..
TOM VAGAN' IN ARKADAŞI-YIM.. BANA KA-LIRSA O KİNG' İN ÇİFTLİĞİNDE ÖLDÜRÜLDÜ... KAATİL'İ BUL-DUNUZ MU ?
HAYIR !.. DAHA BULUNA-MADI..
BU ÇAM YAR-MASI DA NE-REDEN ÇIKTI ?
ARIYORSUNUZ AMA, DEĞİL Mİ ?
ARIYORSUNUZ DA LÂF MI BE ?!.. SABAHTAN AKŞA-MA KADAR BAŞKA İŞİM YOK Kİ !!
ÇATTIK BE ! NE MERAKLI HERİF ?!

AYAKKABILARINIZIN ALTINA BAKILACAK OLURSA HAKLISINIZ...
BANA BAK !. BEN DEĞİL AKLIMLA SEN ÖLÜMLE HADAKİ FARKI BİLİR MİSİN ?
AYAKLARIMLA ÇALIŞIRIM !.. YAT ARASIN -
BİR MERMİ ÇEKİRDEĞİ KADAR UFACIKTIR !.. BABAN YERİNDE BİR ADAMIN SÖZÜNÜ DİNLERSEN BURALARDAN BAŞ GİT... YOKSA ÖLMÜŞLERİNE KAVUŞURSUN !
BAK HELE... EĞER GİTMEK İSTEMEZSEM ?!!
O ZAMAN DA APTALIN BİRİSİN DEMEKTİR !.. DEDİM YA... ÇOK GEÇMEDEN ÖLMÜŞLERİNE KAVUŞURSUN !!
TOM'U ÖLDÜRMELERİ BİR CİNAYET DEĞİL Mİ ?! BUNLARA GÖZ YUMMAK İÇİN KAÇ PARA ALIYORSUN KİNG'TEN ?!
CIVITTI !. AĞZININ PAYINI VERMEM GEREK !.
?!
ZING !..
DAN
BİRDEN CANGO'NUN SİGARASI İKİYE BÖLÜNÜVERDİ...
BEYNİNİ DAĞITMADIĞIMA DUA ET... HADİ DEFOL !.. HAKARETE TAHAMMÜLÜM YOKTUR !..
SIRA... ŞERİFİN PİPOSUNDAYDI... O DA İKİYE BÖLÜNDÜ...
?!.
ZING

BU ESKİ NUMARAYI DEDEM BANA BIR ZAMAN ÖĞRETMIŞTİ ŞERİF...
NE BAŞ BELASIYMIŞ BE...
EĞER NİYE TİN UYUMAKSA ŞİMDİ RAHAT KESTİREBİLİRSİN ŞERİF... ÜSTELİK SENİ TANIDIĞIMA DA MEMNUN OLDUM...
BİRAZ SONRA DIŞARDA...
PSSST... PSSST!.
?!.
DREV AMCA EĞER TOM VAGAN'IN KAATİLLERİNİ ARIYORSANIZ, SİZE YARDIM EDECEĞİNİ SÖYLEDİ !!!
YAA... KİM BU DREV ?
"GÜMÜŞ NAL" BARININ BARMENİ... NE DİYEYİM ONA ?!.
SONRA GELİP İKİ LÂF ATACAĞIM SÖYLE...
ÇOCUK KOŞARAK BARA DOĞRU GİDER...
"GÜMÜŞ NAL" BARI

İŞTE... BİL... GELİYOR!..
EVET BİL... NE DEDİ?.. ANLATSANA!..
BİR ARA UĞRAYACAKMIŞ, DREV!..
BANA BAK DREV!.. EĞER BURAYA GELECEK OLAN BİR KIZSA GÖZLERİNİ OYARIM SENİN... NE KADAR KISKANÇ OLDUĞUMU BİLİRSİN!?
SEN KÂFİ DERECEDE SARHOŞSUN... ÇENENİ TUTUP ERKEK İŞLERİNE BURNUNU SOKMAZSAN İYİ EDERSİN!.. YUKARI ÇIKIP DİNLEN...
HEY, DREV...
...BİR BARDAK İÇKİ VER.. JANET'E KARŞI BU KADAR ZALİM OLMA!.. VERMEZSEN YERİMDEN KIPIRDAMAM!
KES ARTIK!.. BU GÜN İÇKİYİ FAZLA KAÇIRDIN...
AYNI ANDA:
DREV SEN MİSİN AHBAP!
EVET!
BEN DE JANET!.. HIK.. HIK!..
BANA TOM VAGAN'DAN BAHSET... HADİ.. VAKTİM YOK!
26

OH.. TABii!.. DOSTUM TOM'UN ARKADAŞINA BİR İÇKİ İKRAM ETMEK İSTERİM..
BEN DE TOM'UN DOSTUYDUM... BANA DA BİR İÇKİ VERİR MİSİN DREV ?!.
HADİ SEN DIŞARI ÇIK, BİRAZ HAVA AL. BİZ BU BEYLE BİRAZ CİDDİ ŞEYLERDEN KONUŞACAĞIZ !..
BİR BARDAK İÇKİ BENİ KENDİME GETİRECEK... BARDAĞINDAN İÇEBİLİR MİYİM YAKIŞIKLI YABANCI ?!
HAYIR !.. İÇMEMENİ SÖYLEDİYSEM İÇMEYECEKSİN. O KADAR !..
FAKAT...
BIRAKIN İÇSİN HESABI BANA AİT... TOM'UN DOSTLARI BENİM DE DOSTLARIMDIR !.
APTAL KADIN !.. ÇABUK BIRAK O BARDAĞI VE YERİNE DEFOL !!!
AY!
BARDAK JANET'İN ELİNDEN YERE DÜŞER PARÇALANIR...
ŞANGIR
NE ANLAYIŞSIZ ADAMSIN BE !.. SENDEN NEFRET EDİYORUM !!!
SAKİN OLUN BAYAN, JANET.. BİR BARDAK İÇKİ DÖKÜLÜNCE DÜNYANIN SONU GELMEZ.

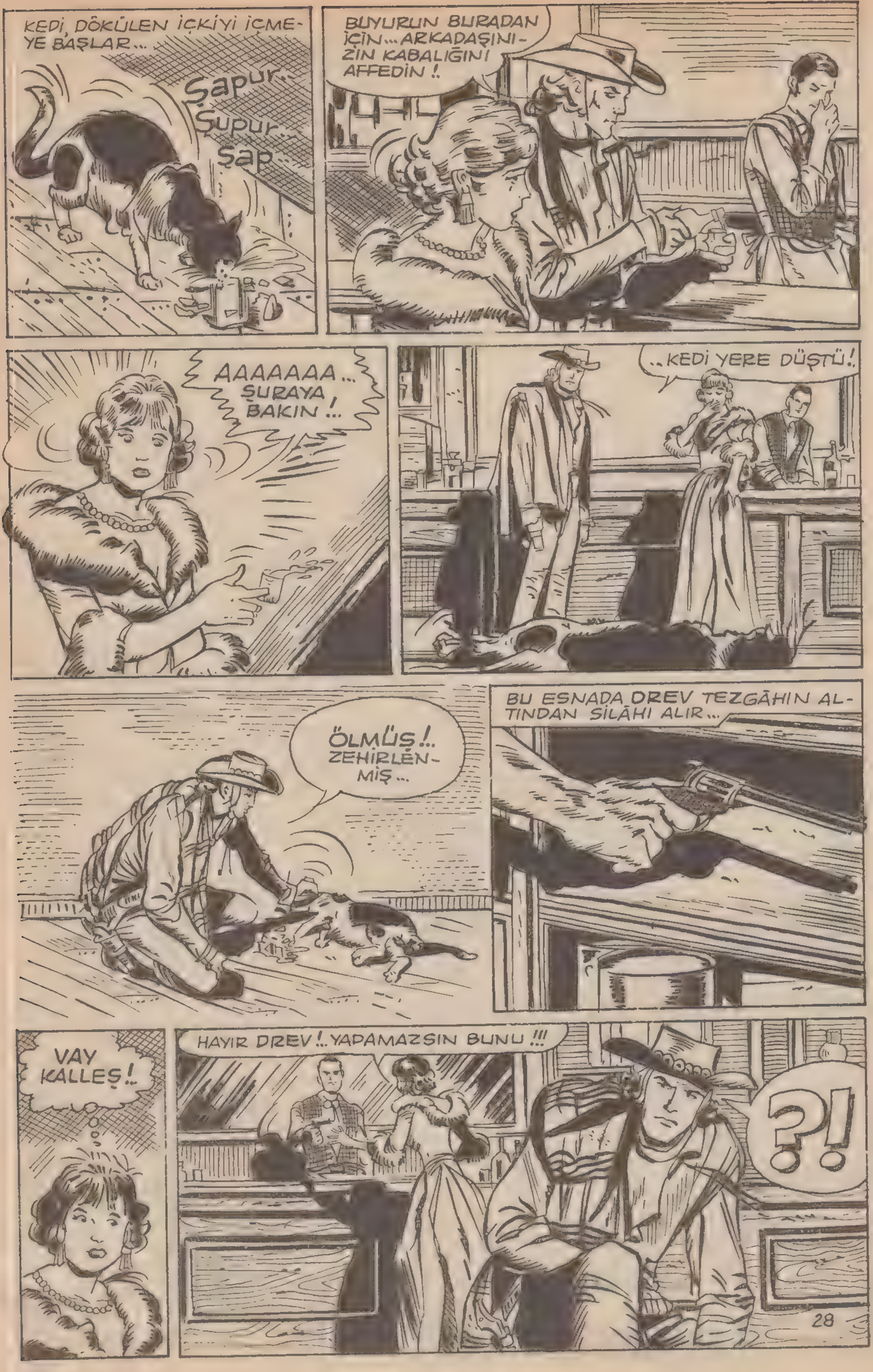
KEDİ, DÖKÜLEN İÇKİYİ İÇME-YE BAŞLAR...
Şapur... Şupur... Şap...
BUYURUN BURADAN İÇİN... ARKADAŞINIZIN KABALIĞINI AFFEDİN !.
AAAAAAA... ŞURAYA BAKIN !..
..KEDİ YERE DÜŞTÜ !
ÖLMÜŞ !.. ZEHİRLEN-MİŞ...
BU ESNADA DREV TEZGÂHIN ALTINDAN SİLÂHI ALIR...
VAY KALLEŞ !..
HAYIR DREV !.. YAPAMAZSIN BUNU !!!
?!

AAAGH !..
DAN!
AMA DREV ALDIĞI SİLÂHLA CANGO'YA ATEŞ EDER... FAKAT JANET ORTALARINA GİRER VE...
VAY HAİN !.. DEMEK ÖYLE... AL BAKALIM !!!
DAN !.. DAN !.. DAN !!!
DREV TEZGÂHIN ÜZERİNE YIGILIR KALIR...
AAAAAH... BİTTİM!..
ZAVALLI KIZ... YAZIK OLDU !..
KENDİN ARADIN VE BULDUN CANGO! SANA BURALARDAN BAS GİT DEMİŞTİM... ŞİMDİ SİLÂHINI TESLİM ET VE DÜŞ ÖNÜME !!!
SENİ İLK GÖRDÜĞÜMDE AKILLI SANMIŞTIM ŞERİF... SENİN YERİNDE OLSAM BENİ ZEHİRLEYİP ÖLDÜRMESİ İÇİN KİNG'İN BARBEN DREV'E KAÇ PARA VERDİĞİNİ ÖĞRENİRDİM ?!
NE DEMEK İSTİYORSUN ?!!. BENİM BİLMEDİĞİM BİR ŞEYLER Mİ DÖNÜYOR ?
BELKİ DE HAKLI ?.. HERŞEY OLABİLİR..
İNANMAYIN ONA ŞERİF !.. VAKİT KAZANMAK İSTİYOR...
YAKINDA HESAPLAŞACAĞIZ KİNG !..

CANGO ÇOK SERİ BİR HAREKETLE YANDAKİ PENCEREYİ DAĞITARAK KENDİNİ DIŞARI ATAR...
ŞANGIR
..İÇERDEKİLER ARDINDAN ATEŞE BAŞLARLAR...
DAN! DAN!
DAN!
VE BU KADAR ATIŞTAN BİR KÖR MERMİ GİDİP CANGO'NUN OMUZUNA SAPLANIR...
AH!
DAN!
ÇABUK ATLARA APTALLAR!.. FAZLA UZAKLAŞAMAZ YARALADIK ONU...
DURUN BAKALIM ÇAYLAKLAR!
BU ADAMI TAKİP EDİP KODESE TIKMAK KANUN ADAMLARININ VAZİFESİDİR.. BİR ADIM ATANI TEVKİF EDİP İÇERİ TIKARIM!?!
SENİNLE SONRA HESAPLAŞIRIZ MORUK!.. ŞİMDİ KAYBEDECEK VAKTİMİZ YOK!!!
KÜT!
HINK!
İYİ YAPTIM MI PATRON?
AFFERİN!.. SEN BUNUN BAŞINDA BEKLE, BİZ GİDİP CANGO'NUN HESABINI GÖRELİM.. HEMEN DÖNERİZ...
OLUR PATRON!
30

VE AZ SONRA İKİ ATLI CANGO'NUN PEŞİNDEN AT SÜRERLER...
DIGI-DIK!
DIGI-DIK!..
DIGI-DIK!..
KISA BİR SÜRE SONRA...
BAK İŞTE... ATI ORADA!
BURALARDA KAN İZLERİ GÖRÜYORUM AMA... HERİF ORTALARDA YOK...
HANGİ CEHENNEME GİZLENDİ BU SERSEM ?!
BURADAYIM KİNG!..ALÇAKÇA YAŞAYANLARA BİLE ERKEKÇE ÖLMEK HAKKI TANIRIM ÜSTELİK...
ADAMLAR DAVRANIRKEN CANGO SİLÂHINI KONUŞTURUVERİR...
DAN!
AAH!
YANDIM!
DAN!

AMA SIZLER ERKEK GIBI ÖLMEYE BILE LÂYIK DEĞILSINIZ!. İTLER!.
BU SIRADA...
HE HE HE!.
CANGO HAKLIYMIŞ... TOM'U KING'İN ÇİFTLİĞİNDE SİZ ÖLDÜRDÜNÜZ... AMA HEPİNİZİ İPTE SALLANDIRACAĞIM BUNU UNUTMA...
SEN DE TOM GİBİ ÖLECEKSİN... TOM'A GELİNCE, PİS BİR POLİSTİ O!. DAHA GELDİĞİ GÜN GİZLİ SİLÂH DEPOMUZUN YERİNİ BULUP KAÇAK SİLÂHLARI GÖRMÜŞTÜ. İŞTE O YÜZDEN TEMİZLEDİK ONU!.
CEHENNEME TEMİZ TIRNAKLA GİTMEK İSTİYORSAN DEVAM ET... SENİN BUNA BİR İTİRAZIN YOK YA ŞERİF?!.
CANGO!.
VIZ!
TIRNAKLARIMDAN ÖNCE SENİ TEMİZLEYECEĞİM!.
ÜCRETİNİ AL BAKALIM!
YAA AHBAP... TIRNAK TEMİZLEMEKLE ADAM TEMİZLEMEK ARASINDA KÜÇÜK BİR FARK VAR... O DA.. TEMİZLEYEMEYENİ TEMİZLERLER..
HAYATIMI KURTARDIN.. ŞEHRİ HAYDUTLARDAN TEMİZLEDİN. BUNU VİSKİ İLE ISLATALIM MI NE DERSİN?!
MEMNUNİYETLE ŞERİF... YALNIZ MÜSAADE EDERSEN BEN TEKİLAMI İÇMEYİ TERCİH EDERİM... TABİİ SENCE BİR SAKINCA YOKSA...
32
BU MACERA BURADA BİTTİ. HAFTAYA YEPYENİ BİR MACERA...

Beraber GÜLELİM

DERT BAŞKA

«— Çok rica ederim...» dedi dişçi, hastasına, «Elinizi, kolunuzu sallayıp garip garip sesler çıkarmayı bırakın artık. Daha henüz dişinize dokunmadım bile.»

Hasta, gayet bitkin. «— Biliyorum...» diye cevap verdi, «Ama deminden beri nasırıma basıyordunuz..»

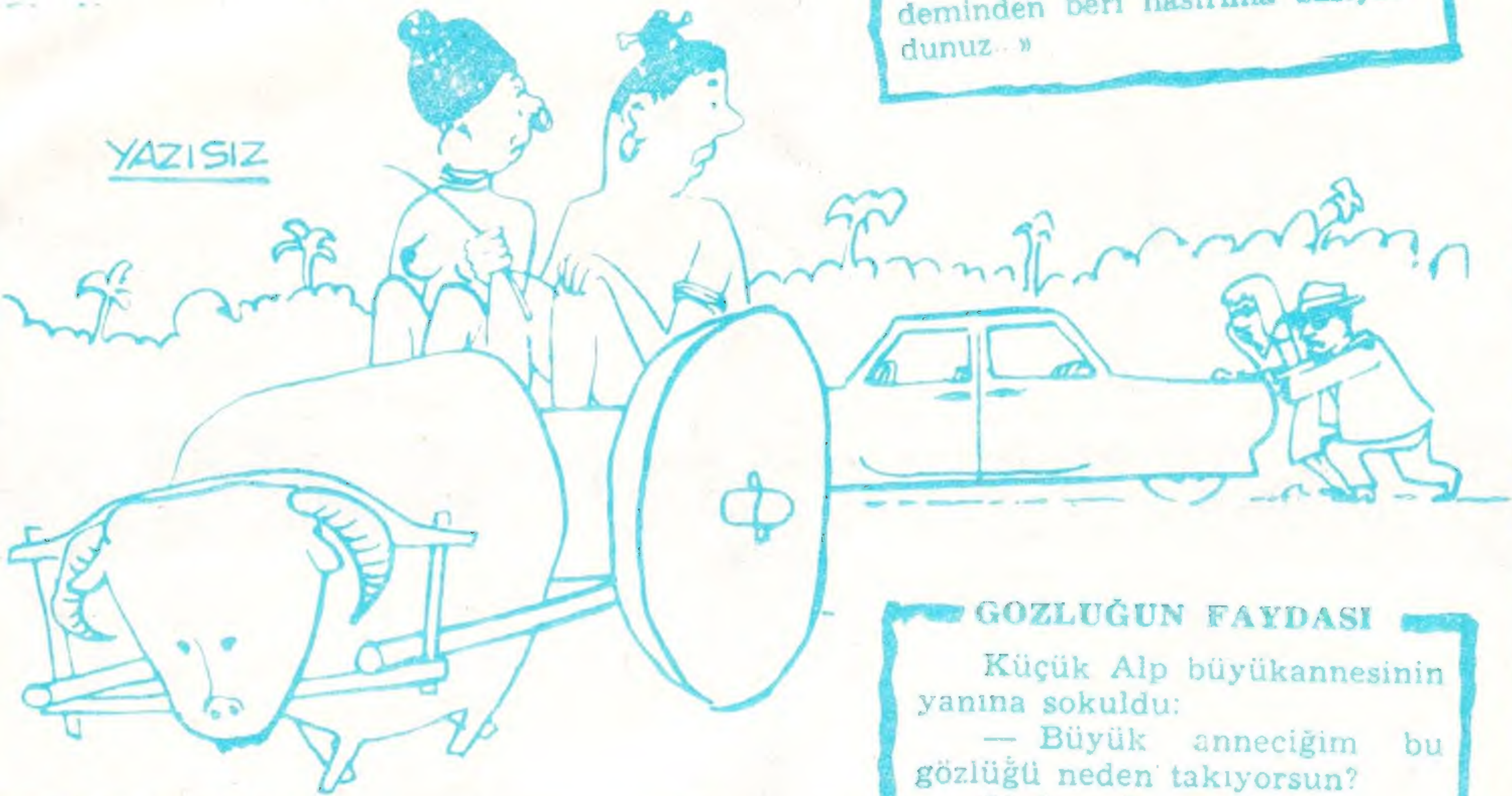

GÖZLÜĞÜN FAYDASI

Küçük Alp büyükannesinin yanına sokuldu:

— Büyük anneciğim bu gözlüğü neden takıyorsun?

Kadıncağız gülümsedi:

— Evlâdım, yaşlılık bu... Herşeyi daha büyük görmek için.

— Büyük anneciğim şu halde bana çikolata alırken bu gözlüğü takma.

PAZARLIK

Aynı hücreyi paylaşan iki akıl hastası, aralarında konuşuyorlardı:

«— Tamam!..» dedi biri. «Kararımı verdim. Dünyadaki bütün elmas ve zümrüt madenlerini satın alacağım!..»

Öteki, bir müddet ciddi ciddi düşündü, sonra «Yok!» diye cevap verdi. «Boşuna uğraşma... Şimdilik satmağa niyetim yok!..»

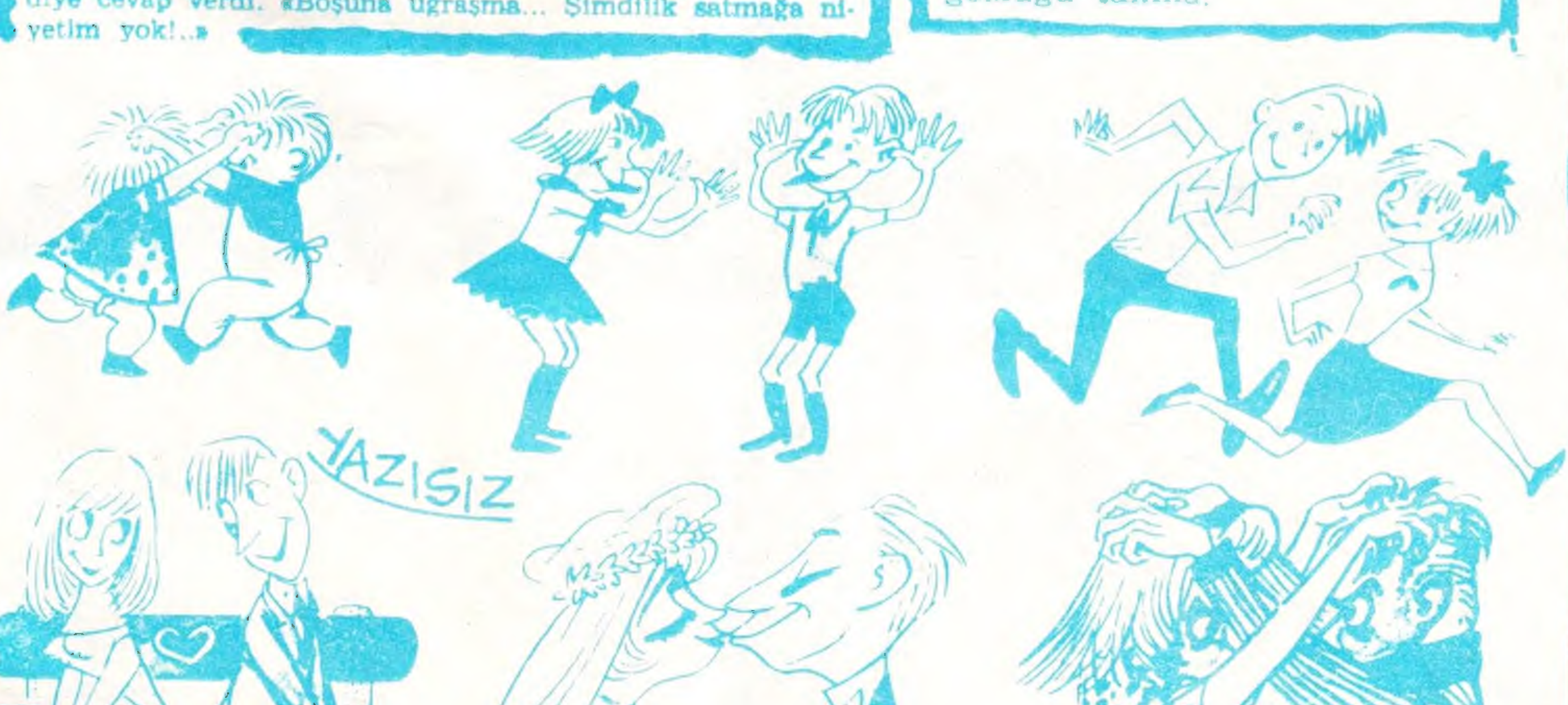
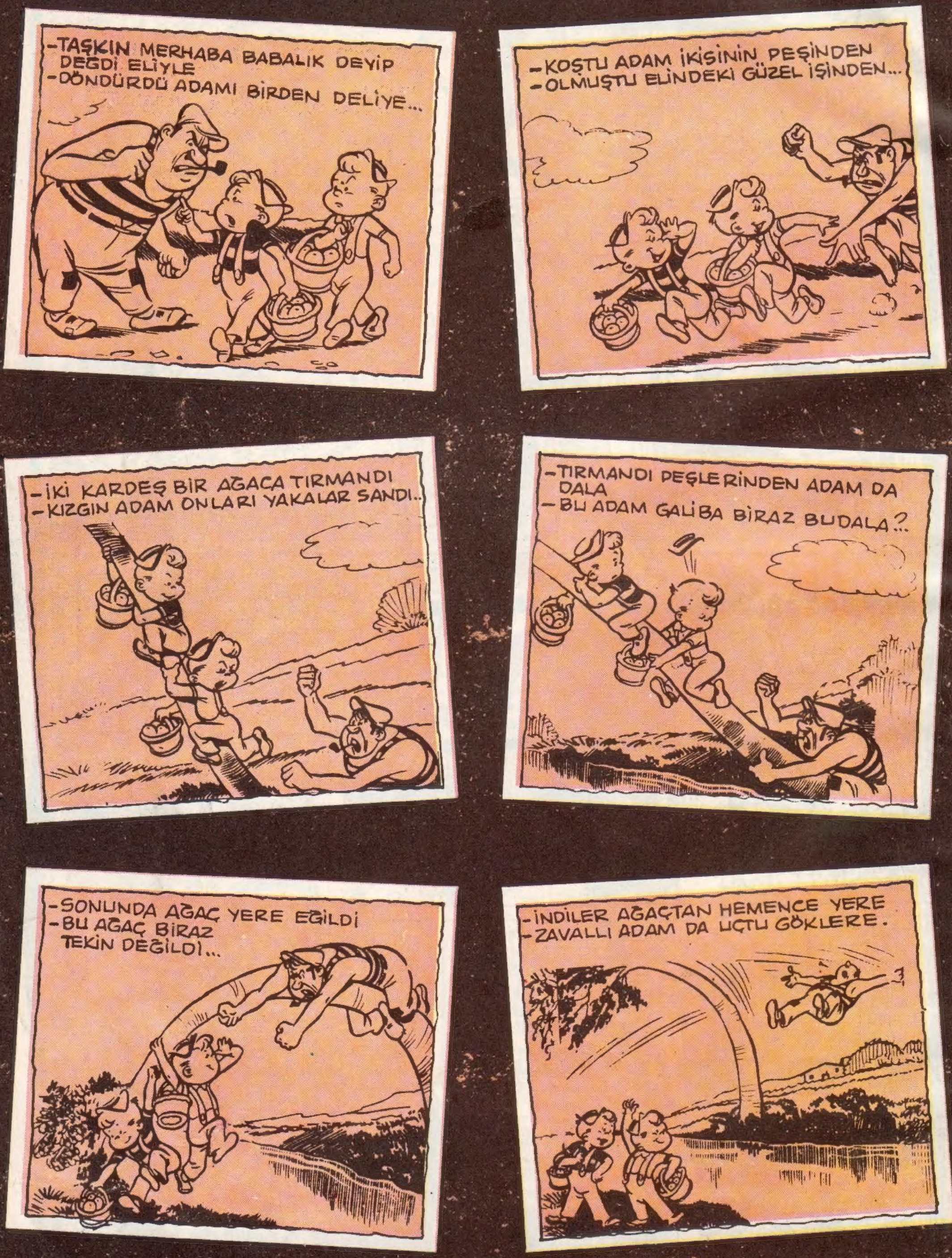
AŞKIN ile TAŞKIN